Krebser: neuer Standort in Interlaken

Seit rund 15 Jahren ist die Krebser AG aus Thun in Interlaken mit einer Buchhandlung vertreten. Die Liegenschaft am Höhenweg soll saniert werden, weshalb sich Louis Krebser, Geschäftsleiter und Inhaber, entschlossen hat, einen neuen Standort zu beziehen.

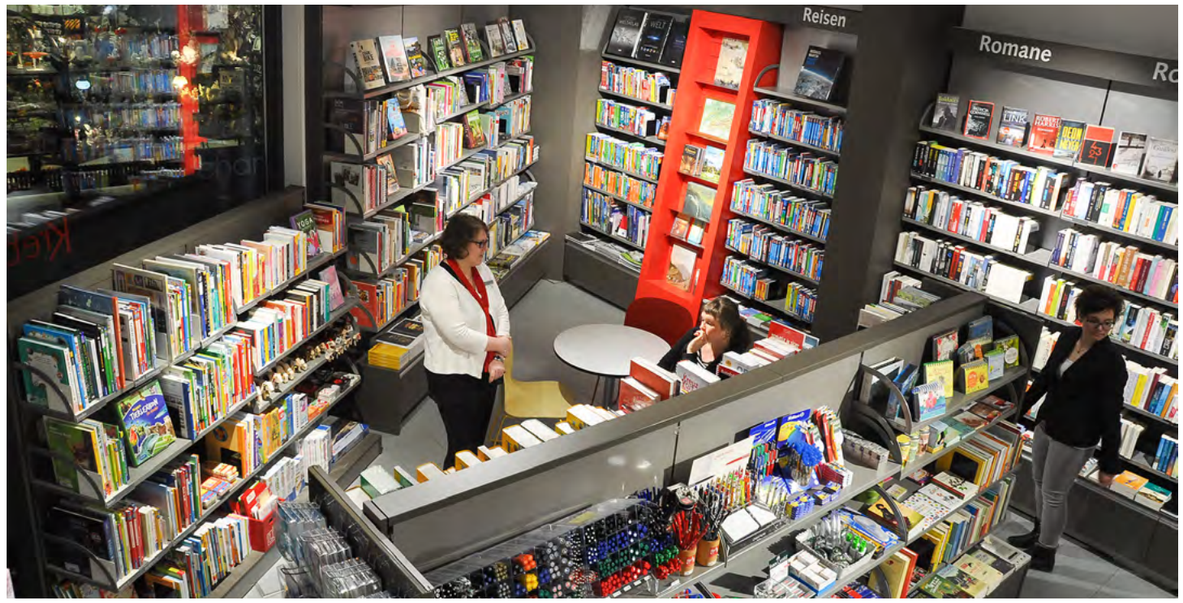

Die Buchhandlung bildet auch am neuen Standort ein Kernangebot bei Krebser.

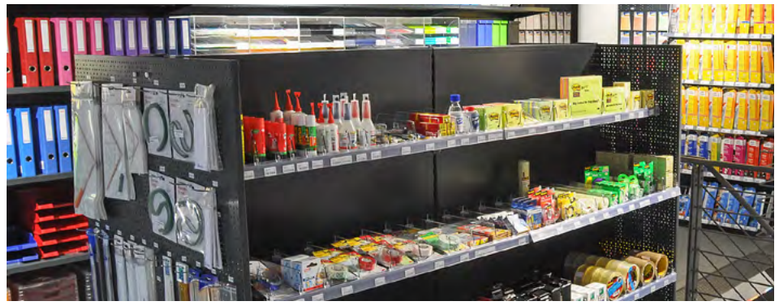

Im Obergeschoss befindet sich eine gut bestückte Büromaterial-Abteilung.

Der neue Standort der Krebser AG befindet sich an der Aarmühlestrasse, direkt gegenüber dem Bahnhof und in unmittelbarer Nähe der Migros, die vor wenigen Jahren ein grosses Einkaufszentrum erstellt hat. Die Lage garantiert eine gute Kundenfrequenz, und das neue Geschäft passt perfekt in den Angebotsmix der Umgebung. Auf rund 120 m² und zwei Etagen bietet Krebser ein kompaktes Sortiment, das kaum Wünsche offenlässt. Grundangebot sind immer noch die Bücher, jetzt ergänzt mit Glückwunschkarten, farbigen Papieren von Artoz und einer feinen Auswahl an Geschenkartikeln. Das kompakte Büromaterial mit Kopier- und Bindeservice finden die Kunden im ersten Obergeschoss. Ende Februar wurde mit dem Umbau begonnen, und bereits am 1. März 2017 öffnete der neue Standort seine Tore für die Kunden. An einem Eröffnungsapéro betonte Louis Krebser die Wichtigkeit des stationären Fachhandels. Trotz digitaler Konkurrenz biete ein Ladengeschäft viele Vorteile. Der Kunde könne die Ware anfassen und gleich mitnehmen. Beide Vertriebskanäle müssten heute bewirtschaftet werden, ohne dass der eine den anderen ausschliesse. Der Gemeindepräsident von Interlaken, Urs Graf, freute sich, dass die Krebser AG den Angebotsmix in Interlaken mit einer richtigen Papeterie und Buchhandlung erweitert habe. Nur so bleibe der Ort attraktiv für die Einheimischen und die zahlreichen Touristen. Er versprach, seine Bücher auch künftig bei Krebser zu beziehen. Jetzt am neuen Standort an der Aarmühlestrasse.

JK

Den «Laden schmeissen» (v.l.) Ramona Schärz, Martin Gaffner und Judith Lüthi.

Louis Krebser, Inhaber und Geschäftsfüher, begrüsste zahlreiche Gäste am Eröffnungsapéro Anfang März.

Die Grussbotschaft der Gemeinde überbrachte Gemeindepräsident Urs Graf.

Partner Fachausbildung Papeterie 2015 – 2018:

styro, Lempen Bürobedarf, Stanley Bostitch, Casio, Elco switzerland, Caran d'Ache Genève, papedis, Acco Brands, Papyrus, Pelikan, Esselte, Faber-Castell, Koellmann, BIC, Sigrist Les grandes marques..., simplex Bürartikel Articles de bureau, Fellowes, Talens, kolma Swiss Office Products, Kuhn marken · ideen · konzepte marques · idées · concepts, Office Factory, Biella With a smile, tesa, PBS, Waser, Pentel, Speckert+Klein AG Stempel und Stempelsysteme, Artoz, 3M